

## I N D I C E.

Capítulos.	Páginas
	Indice-----I
	Introducción-----III
I	Definición de la Música.-Sonidos musicales---1
II	Pentagrama.-Claves-----5
III	Nombres de las notas en clave de Sol-----9
IV	Lineas divisorias.-Doble barra.-Lineas adicionales-----12
V	Figuras que representan los valores musicales-----17
VI	Nombres de las notas en clave de Fá-----23
VII	Compás.-Conocimiento general de 2/4 3/4 4/4 y 2/2-----29
VIII	Solfeo-----34
IX	Significado de los números del compás-----38
X	Número de figuras que entran en 4/4 y valor de las mismas en este compás-----41
XI	Silencios-----43
XII	Número de figuras que entran en 2/4 y valor de las mismas en este compás-----46
XIII	Puntillo-----49
XIV	Número de figuras que entran en 3/4 y valor de las mismas en este compás-----52
XV	Número de figuras que entran en el Compás Binario y valor de las mismas en él-----54
XVI	Tiempos fuertes y débiles de los compases---56
XVII	Contratiempo-----59

Capítulos.		Paginas
XVIII	Síncopa-----	61
XIX	Ligadura de prolongación-----	63
XX	Ligadura de expresión-----	66
XXI	Compás de 3/8-----	67
XXII	Valores irregulares-----	69
XXIII	Semitono ó medio tono-----	71
XXIV	Alteraciones.-Efectos del sostenido, el bemol y el becuadro-----	74
XXV	Semitono cromático y semitono diatónico-----	77

## I

MUSICA es el arte de combinar los sonidos y el tiempo en forma ordenada, bella y equilibrada.

Los sonidos musicales se producen por medio de la voz humana y de los instrumentos de música. En el canto de algunas aves también hay sonidos musicales.

Los sonidos musicales son siete y se llaman: DO RE MI FA SOL LA SI.

Los sonidos musicales pueden ser graves, agudos ó medio.

Son graves los sonidos de la voz del hombre, los que se producen en las teclas del extremo izquierdo del piano y en las cuerdas 5ta. y 6ta. de la guitarra. Hay instrumentos como el Contrabajo y la Tuba, que solo producen sonidos graves.

Son sonidos medios los que se producen en las teclas del centro del piano, y los semejantes a estos que producen otros instrumentos ó voces de algunas mujeres.

Son sonidos agudos los que se producen en las teclas del extremo derecho del piano, los de las voces de algunas mujeres y de los niños. También los que producen instrumentos como el Violín, la Flauta y la Mandolina.

Los siete sonidos musicales se reproducen, repitiéndose en octavas, desde lo más grave, hasta lo más agudo que pueda percibir el oído humano.

En los siguientes pentagramas, hay claves de Sol y Fá escritas con líneas de puntos, y con líneas incompletas: pasa lápiz fuerte por arriba de ellas para aprenderlas a escribir. El dibujo de la clave de Sol debe comenzar en la segunda línea y el de la clave de Fá en la cuarta, escribiendo dos puntos a los lados de dicha líneas.

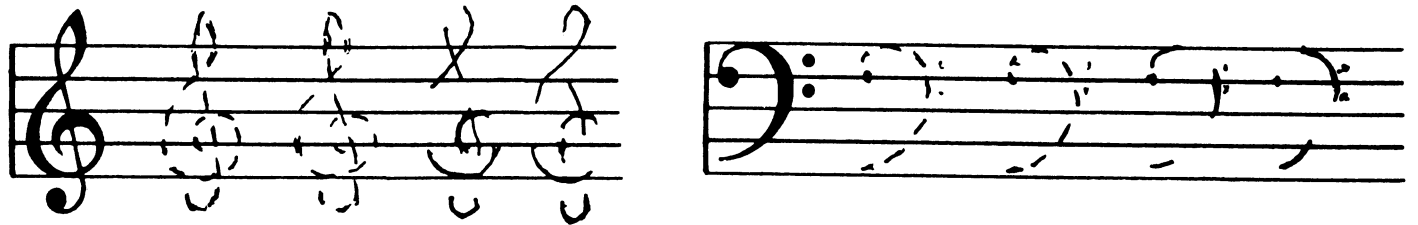

### III

Cuando hay clave de Sol en el pentagrama, las notas que se escriben en las líneas (comenzando por la primera), se llaman MI, SOL, SI, RE, FA:



Las notas que se escriben en los espacios (comenzando por el primero) se llaman FA, LA, DO, MI:



La nota escrita debajo de todas las líneas se llama RE:

