Robert Francis
Mit CD
Alle Jahre wieder...
Die schönsten Weihnachtslieder
Für Klavier
Ein Fest für das Piano mit
40 internationalen Weihnachtsklassikern
Für Liedbegleitung & Piano solo
Mit herausnehmbarer Melodiebeilage zum Mitspielen und Singen
• Alle Jahre wieder
• Angels From The Realms Of Glory
• Es ist ein Ros' entsprungen
• Feliz Navidad
• Hark The Herald Angels Sing
• Have Yourself A Merry Little Christmas
• Jingle Bells
• Kommet Ihr Hirten
• Last Christmas
• Little Drummer Boy
• Mary's Boychild
• Mistletoe And Wine
• Nun singet und seid froh (In dulci Jubilo)
• Rockin' Around The Christmas Tree
• Rudolph The Red-Nosed Reindeer
• Santa Claus Is Comin' To Town
• Stille Nacht
• Vom Himmel hoch
• White Christmas
• Winter Wonderland, u.v.a.
Alfred

Alphabetisches Inhaltsverzeichnis
Deutsche Weihnachtslieder

CD	Titel	Seite
1 + *41*	Alle Jahre wieder	6
2 + *42*	Am Weihnachtsbaume die Lichter brennen	7
3	Es ist ein Ros' entsprungen	8
4	Es kommt ein Schiff geladen	9
27	*Fei're eine wunderschöne Weihnacht* (Have Yourself A Merry Little Christmas)	48
5 + *43*	Fröhliche Weihnacht überall	10
6	Herbei, o ihr Gläubigen	12
21	*Hört der Engel helle Lieder* (Angels From The Realms Of Glory)	40
7 + *44*	Ihr Kinderlein kommet	14
8 + *45*	Kling Glöckchen	16
9	Kommet, ihr Hirten	18
11 + *46*	Lasst uns froh und munter sein	20
12 + *47*	Leise rieselt der Schnee	22
13 + *48*	Morgen Kinder wird's was geben	24
14 + *49*	Morgen kommt der Weihnachtsmann	26
10	Nun singet und seid froh	19
15 + *50*	O du fröhliche, o du selige	28
16 + *51*	O Tannenbaum	30
35 + *58*	*Santa Claus kommt bald in die Stadt* (Santa Claus Is Comin' To Town)	68
28 + *54*	*Schellenklang* (Jingle Bells)	50
17 + *52*	Stille Nacht	32
18 + *53*	Süßer die Glocken nie klingen	34
19	Tochter Zion	36
20	Vom Himmel hoch da komm ich her	37
38 + *59*	*Wir wünschen Dir frohe Weihnacht* (We Wish You A Merry Christmas)	78

Hinweise: CD-Tracks 1 - 20: Standard-Versionen deutscher Lieder
CD-Tracks 41 - 59: Vereinfachte Fassungen
Kursive Titelangabe: Übersetzte Fassungen

Alphabetisches Inhaltsverzeichnis
Internationale Weihnachtslieder

CD	Titel	Seite
6	*Adeste Fideles* (Herbei, o ihr Gläubigen)	12
21	Angels From The Realms Of Glory	40
22	Away In The Manger	42
23	Child In The Manger	43
9	*Come, All Ye Shepherds* (Kommet, ihr Hirten)	18
24	Deck The Hall	44
26	Feliz Navidad	46
10	*Good Christian Men Rejoice* (Nun singet und seid froh)	19
25	Hark! The Herald Angels Sing	45
27	Have Yourself A Merry Little Christmas	48
10	*In Dulci Jubilo* (Nun singet und seid froh)	19
28 + *54*	Jingle Bells	50
29 + *55*	Last Christmas	53
30	The Little Drummer Boy	56
31	Mary's Boychild	58
32	Mistletoe And Wine	60
16 + *51*	*O Christmas Tree* (O Tannenbaum)	30
6	*O Come, All Ye Faithful* (Herbei, o ihr Gläubigen)	12
33 + *56*	Rockin' Around The Christmas Tree	62
34 + *57*	Rudolph The Red-Nosed Reindeer	65
35 + *58*	Santa Claus Is Comin' To Town	68
17 + *52*	*Silent Night* (Stille Nacht)	32
36	Sleigh Ride	72
37	The Twelve Days Of Christmas	75
38 + *59*	We Wish You A Merry Christmas	78
39	White Christmas	80
40	Winter Wonderland	82

Hinweise: CD-Tracks 21 - 40: Standard-Versionen internationaler Lieder
CD-Tracks 41 - 59: Vereinfachte Fassungen
Kursive Titelangabe: Übersetzte Fassungen

Am Weihnachtsbaume die Lichter brennen

Text: Hermann Kletke (1813 – 1886); Melodie: 1841; Bearbeitung: Robert Francis
© Copyright 2011 für diese Bearbeitung by Alfred Music Publishing GmbH

CD 42

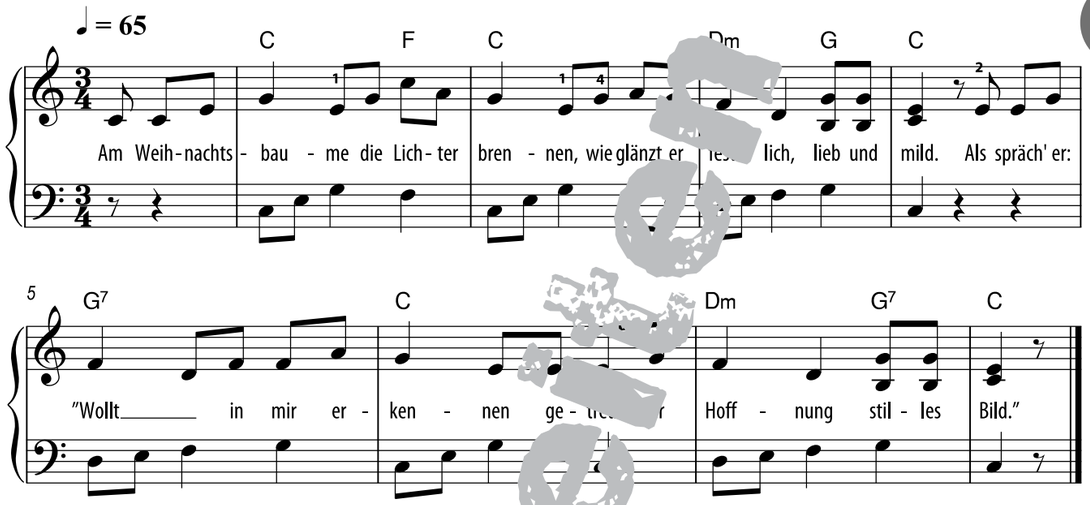

Am Weihnachtsbaume die Lichter brennen

Text: Hermann Kletke (1813 – 1886); Melodie: 1841; Bearbeitung: Robert Francis
© Copyright 2011 für diese Bearbeitung by Alfred Music Publishing GmbH

CD 2

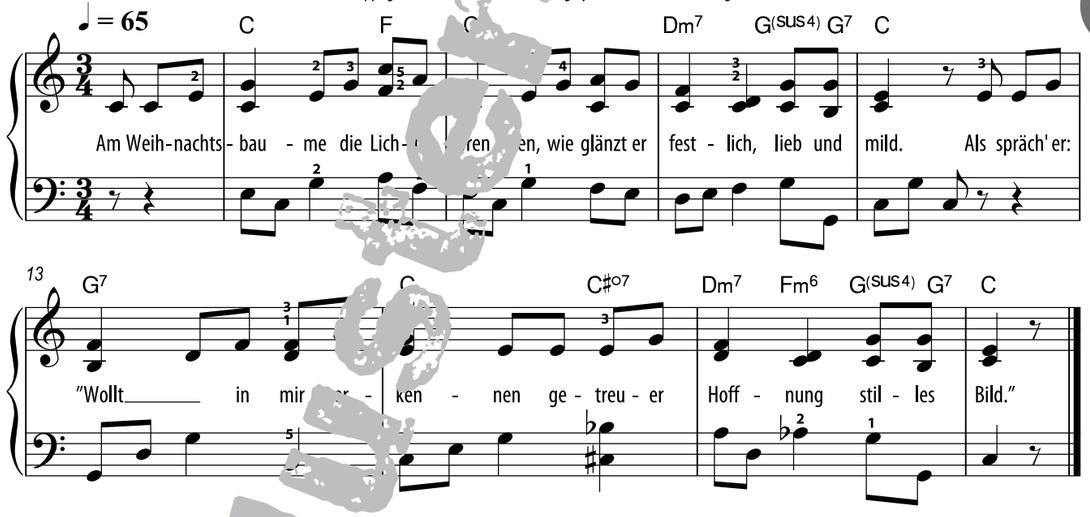

2. Die Kinder stehn mi[t] ...
das Auge lacht, es lach[t] ... Herz.
O fröhlich, seliges Entzücken,
die Alten schauen ...

3. Zwei Engel sind hier here[in] ...en,
kein Auge hat sie kommen sehn.
Sie gehn zum Weihnachtsbaum und
beten und wenden wieder sich und gehn.

4. Gesegnet seid ihr alten Leute,
gesegnet sei du kleine Schar!
Wir bringen Gottes Gaben heute
dem braunen wie dem weißen Haar!

5. Zu guten Menschen, die sich lieben,
schickt uns der Herr als Boten aus.
Und seid ihr treu und fromm geblieben,
wir treten wieder in dies Haus!

6. Kein Ohr hat ihren Spruch vernommen,
unsichtbar jedes Menschen Blick.
Sind sie gegangen wie gekommen,
doch Gottes Segen bleibt zurück.

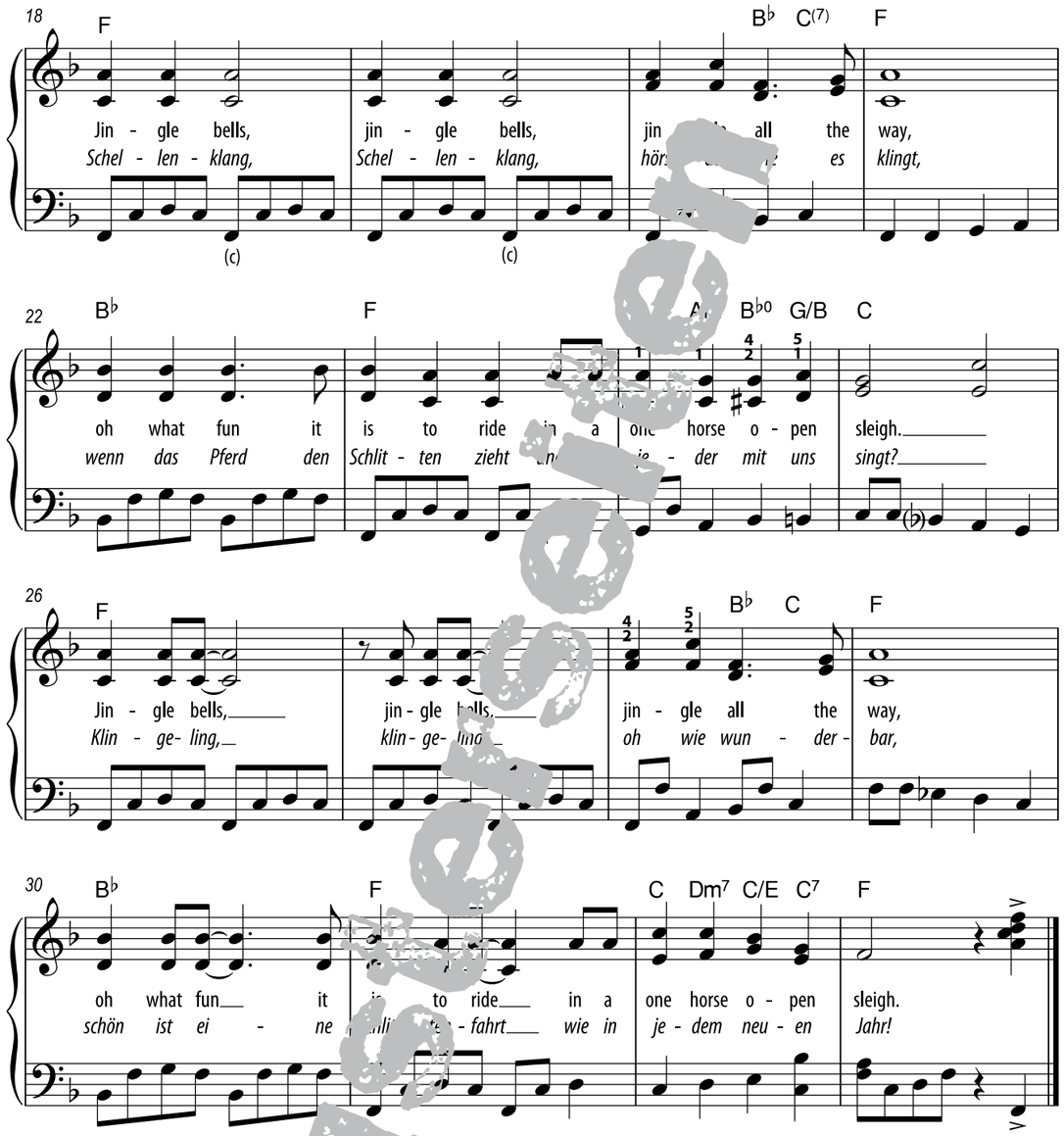

2. A day or two ago
I thought I'd take a ride
And soon Miss Fanny Bright
Was seated by my side
The horse was lean and lank
Misfortune seemed his lot
We got into a drifted bank
And then we got upsot

... the ground is white,
... re young,
... girls tonight
... is sleighing song.
... got a bobtailed bay,
two-forty for his speed,
Then hitch him to an open sleigh,
and crack! You'll take the lead.

2. Und dann kam der Tag
und es ging auf Schlittenfahrt
und neben mir Frau Breit
ja die war gar nicht leicht.
Das Pferd, das keuchte schwer
und bald konnte es nicht mehr
und als es ging den Hügel rauf
war plötzlich alles aus.

3. Da draussen liegt viel Schnee
dickes Eis bedeckt den See.
Ruf' deine Freunde an
es ist Zeit loszufahr'n.
Nun pack' den Schlitten aus
und dann geht's hurtig raus
zum nächsten Hügel ist's nicht weit
sag' mir: "Bist du bereit?"

Die Melodiebeilage

Diese herausnehmbare Melodiebeilage enthält die Melodiezeile zu jedem Lied mit den dazugehörigen Akkorden und den vollständigen Liedtexten. Stellen Sie diese Beilage Ihrer Familie zum Mitsingen oder Mitspielen mit Blockflöte, Querflöte oder Violine zur Verfügung.

Ein frohes Fest am Klavier
wünscht Ihnen Ihr

Robert Francis

Alfred Music Publishing
LEARN • TEACH • PLAY

© 2011 by **Alfred** Music Publishing GmbH
info@alfredverlag.de
alfredverlag.de

Alle Rechte vorbehalten!
Printed in Germany

Covergestaltung: Petra Weißenfels, pw-mediendesign
Illustrationen: Felix Küssel
Notensatz: Robert Francis
Produktionsleitung: Thomas Petzold
Art.-Nr.: 20163G (Buch / CD)
ISBN 10: 3-933136-94-6
ISBN 13: 978-3-933136-94-7

CD-Produktion: Robert Francis
Piano: Robert Francis
CD-Mastering: Ralf Werner, rw-sounddesign

Alle Jahre wieder

CD 1 CD 41

Text: Wilhelm Hey (1789 – 1854); Melodie: Friedrich Silcher (1789 – 1860); Bearbeitung: Robert Francis
© Copyright 2011 für diese Bearbeitung by Alfred Music Publishing GmbH

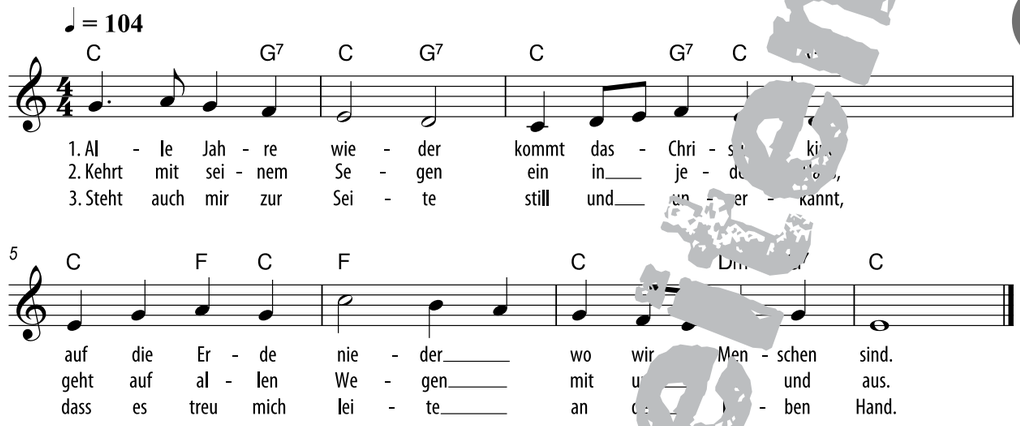

4. Sagt den Menschen allen, dass ein Va st.
dem sie wohlgefallen, der sie nicht gis

Am Weihnachtsbaume die Lichter brennen

CD 2 CD 42

Text: Hermann Kletke (1813 – 1886); Melod ng: Robert Francis
© Copyright 2011 für diese Bearbeitung Alfred Music Publishing GmbH

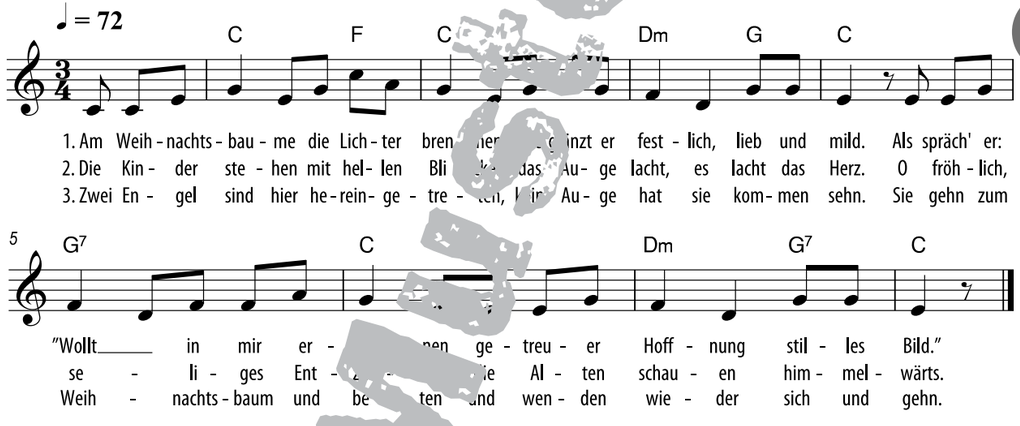

4. Gesegnet seid ihr alten Leute,
gesegnet sei du kleine Schar!
Wir bringen Gottes Gaben heute
dem braunen wie dem weißen Haar!

uten Menschen, die sich lieben,
schic s der Herr als Boten aus.
Und seid ihr treu und fromm geblieben,
wir treten wieder in dies Haus!

6. Kein Ohr hat ihren Spruch vernommen,
unsichtbar jedes Menschen Blick.
Sind sie gegangen wie gekommen,
doch Gottes Segen bleibt zurück.

Musterseiten